Основные формы реализации экологического воспитания в КГБПОУ «Славгородский педагогический колледж»

Цель экологического воспитания в КГБПОУ «Славгородский педагогический колледж»: формирование нравственных принципов экологической культуры обучающихся в процессе изучения учебных дисциплин и во внеклассной работе.

БУДУЩЕЕ

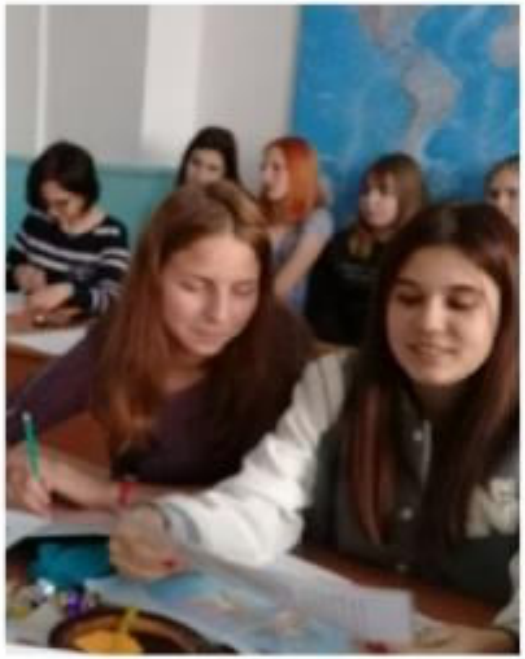

STREET STYLE

Комитет администрации г.Славгорода Алтайского края по образованию
Муниципальное бюджетное образовательное учреждение дополнительного образования
«Центр творчества детей и молодежи»

Диплом

II место

НАГРАЖДАЕТСЯ

Синяговская Юлия

студентка 1 курса КГБПОУ «Славгородского педагогического колледжа»

в окружном конкурсе учебно-исследовательских работ

«Дети Алтая исследуют окружающую среду»

номинация **Краеведение**

руководитель Булгакова Наталья Анатольевна,
преподаватель естественнонаучных дисциплин
КГБПОУ «Славгородский педагогический колледж»

Председатель Комитета О.С.Тараненко

Директор МБОУ ДО «Центр творчества детей и молодежи» О.В.Фукс

Приказ Комитета по образованию
приказ № 513 от 19.10.2020

Славгород, 2020

Моя Россия
историко-пат
ДИПЛОМ

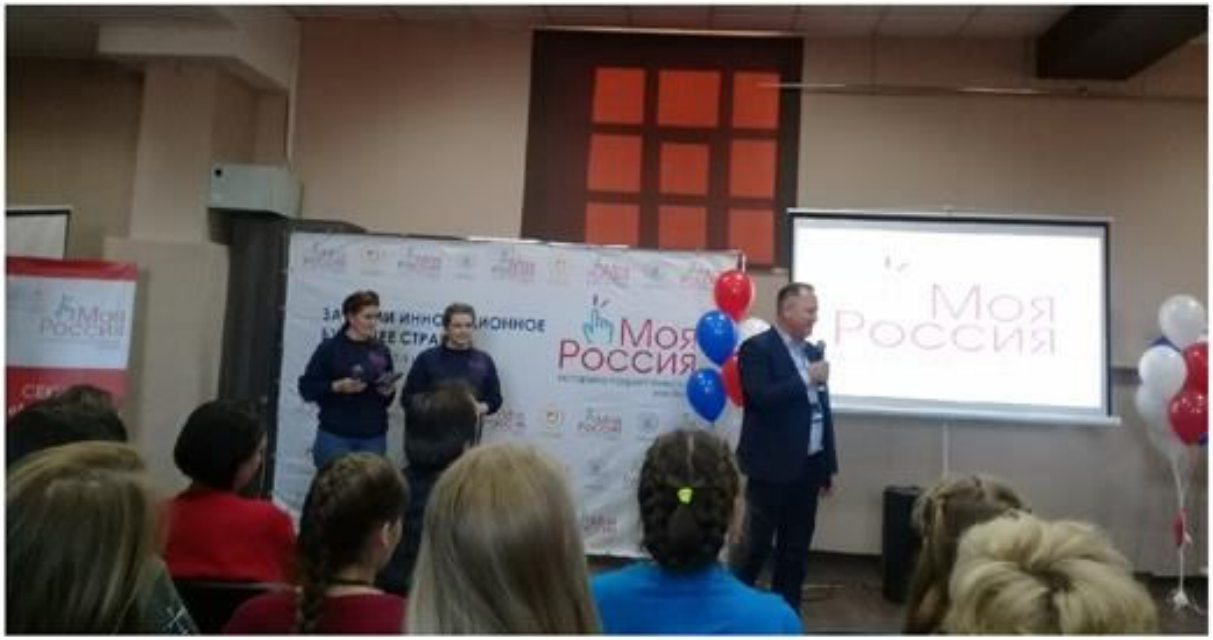
Моя Россия

Моя Россия
историко-патриотический хакатон
Моя Россия

YES, I'M
BACK IN

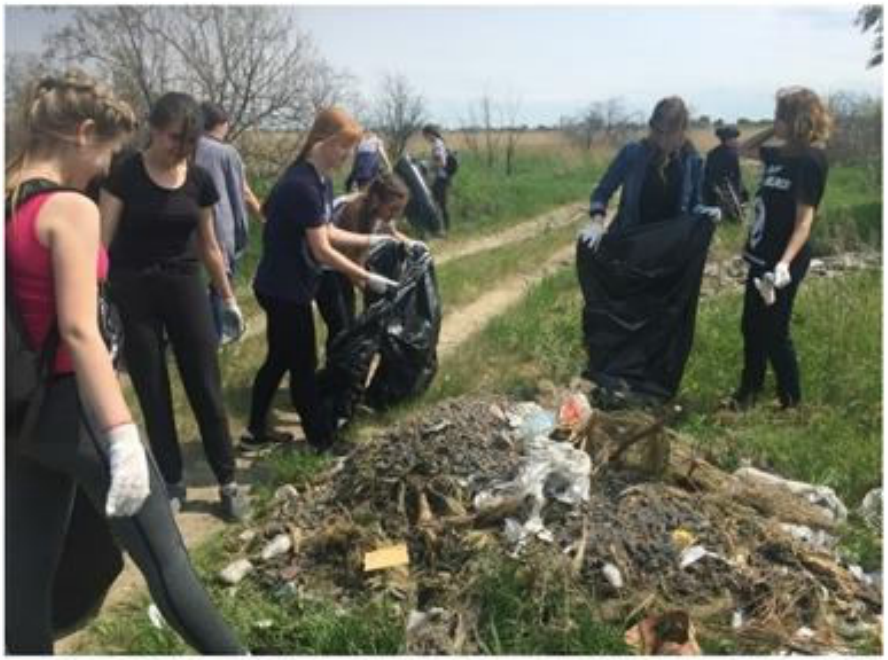

«Вода России»

Мой родной город

– Тут есть такое
твёрдое правило, –
сказал мне позднее
Маленький принц. –
Встал поутру, умылся,
привёл себя в порядок
–
и сразу же приведи
в порядок свою
планету.

Антуан де Сент-Экзюпери «Маленький принц»